BISIGNANO

Mutui, la minoranza all'attacco

Dure critiche di Fucile e Lo Giudice all'amministrazione sulla contabilità e la piattaforma: «È un parcheggio»

MASSIMO MANEGGIO

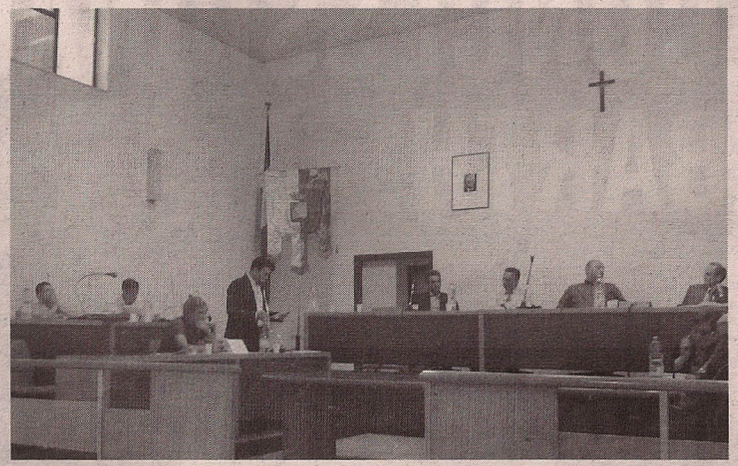

Un consiglio comunale (*foto*) dai molteplici volti. Si è parlato di conti finanziari, ma anche dello stato critico della città nella sala del municipio di Collina Castello, dove la rinegoziazione dei mutui era l'unico punto all'ordine del giorno. Come prevedibile, il duello è stato tra la maggioranza che professa ottimismo e la minoranza a cui i conti proprio non tornano: lo ha spiegato, nel suo intervento, Francesco Fucile di "Bisignano al Centro", illustrando passo dopo passo quale potrebbe essere la sorte della città se si proseguirà con questo andazzo. Il collega di gruppo, Lucantonio Nicoletti, ha chiesto, invece, all'amministrazione di non scaricare le colpe su alcune vicende, come l'ambiente in generale e il mancato pagamento degli stipendi agli operatori ecologici. Il realismo (o pessimismo?) dell'opposizione è proseguito con Francesco Lo Giudice, insolitamente nervoso rispetto ai suoi canoni: «L'amministrazione ha riempito i cittadini di tasse, fornendo servizi scarsi dal punto di vista qualitativo e quantitativo. Assistiamo ai primi roghi e vediamo zone intere non fornite da fognature. L'isola ecologica è diventata un parcheggio, c'è un cimitero sporco e una banda musicale addirittura sfrattata. Questa amministrazione ci sta facendo vergognare di essere bisignanesi». A replicare, prima il presidente del Consiglio, Umile Maiuri: «In tema ambientale posso dire che la piattaforma è utile per risolvere i problemi, a noi dei soldi non ci interessa proprio nulla», poi l'assessore Mario D'Alessandro: «Basta fare comizi, perché si sta omettendo anche quanto di buono è stato fatto, come l'asilo nido che partirà a settembre». E sul caso degli orari di convocazione D'Alessandro ha dato una sua interpretazione: «La gente non va ai Consigli comunali perché non ha più interesse verso la politica». O forse perché è meglio leggerli sui giornali...

BISIGNANO

Nisi agli arresti domiciliari

I militari della locale stazione dei carabinieri di Bisignano nella giornata di ieri hanno sottoposto agli arresti domiciliari Nunzio Vincenzo Franco Nisi, nato a Rota Greca, paese nel quale è residente ma domiciliato per l'appunto nella città di Sant'Umile, pregiudicato per violenza sessuale ai danni di minori, in ottemperanza di un ordine di esecuzione pena, emesso il 4 giugno scorso dal Tribunale di Sorveglianza di Catanzaro, dovendo l'uomo espiare 1 anno e 8 mesi di reclusione per condanne concorrenti per reati vari.

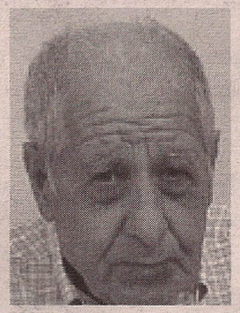

MENDICINO

IL DIBATTITO

I primi cittadini si confrontano sull'area urbana

A Mendicino, oggi alle 18:00, nel Palazzo Del Gaudio, in occasione della rassegna culturale "Libri a... Palazzo", promossa dall'amministrazione comunale, si discuterà sulle tematiche del libro "La Grande Cosenza" di Fabio Melia e Mauro Minervino, con un saggio di Francesco Forte. Dare una forma concreta all'idea della Grande Cosenza non può più prescindere da un'approfondita analisi, sia sul passato e sia sulle concrete politiche che oggi possano dare corpo ed anima a questa prospettiva. Nasce da ciò

LUZZI

Qualche ora di pioggia manda

centro storico, nelle prossimità di